

# Summer School 2021

# ENERGIE DI COMUNITÀ

## Territorializzare l'aiuto, la cura, l'educare

Padova

2-3-4 settembre 2021



immagine di Guido Scarabottolo

### Le domande da cui partiamo

Dopo la pandemia tutti raccomandano il territorio, la comunità. Tornano con forza concetti come sviluppo di comunità, animazione di territorio, lavoro di rete. Lo stesso volontariato, la stessa cooperazione, lo stesso welfare diventano di comunità. Ma accanto a queste raccomandazioni si registrano tanti non detti e un po' di confusione. L'ottica di comunità è un sovrappiù o un modo diverso di intervenire? Cosa implica assumerla per chi svolge una funzione di aiuto/cura/educativa (a titolo professionale o volontario)? E poi: quali conoscenze/competenze sono necessarie? Come modificare le prassi operative e organizzative? Basta mettere nei territori un manager di comunità per fare lavoro di comunità?

### L'ipotesi di lavoro

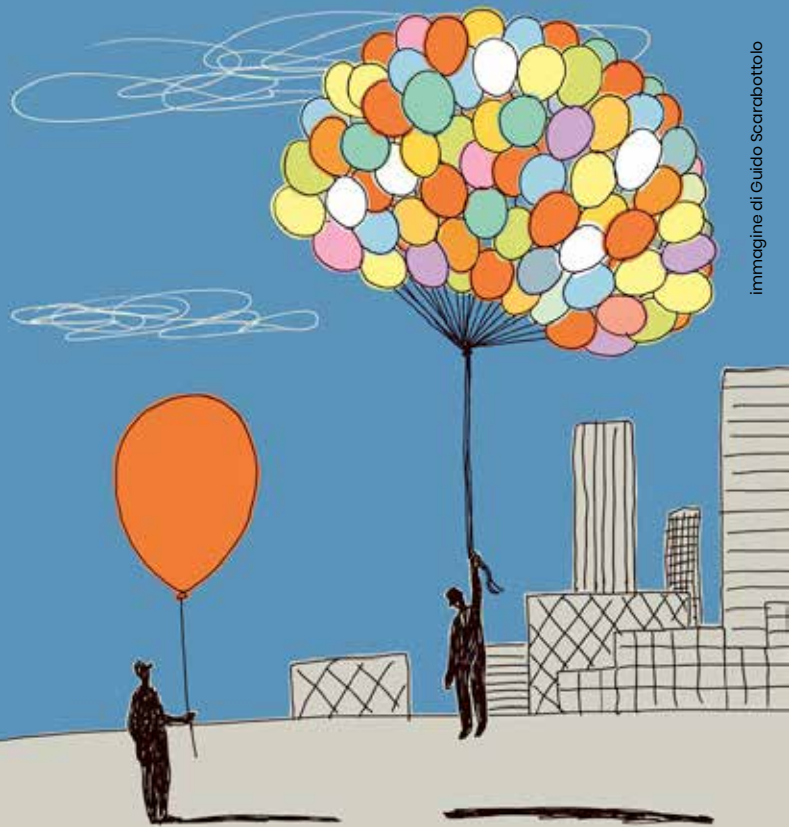
Mai come in questo passaggio d'epoca occorre uscire dalle enunciazioni ed entrare nelle questioni. Va fatto uno sforzo concettuale e metodologico per sciogliere le confusioni e rispondere agli interrogativi che ogni operatore/volontario si pone nella quotidianità:

- \* come declinare il lavoro sulle situazioni individuali o sui progetti educativi personalizzati in un'ottica comunitaria?
- \* come lavorare in un centro di aggregazione, in un centro diurno, in una comunità educativa o terapeutica nell'ottica di comunità?
- \* come avviare processi di animazione e partecipazione nella rigenerazione di una periferia urbana?

Connettere la prospettiva della comunità con l'agire nella quotidianità: questo è il passaggio oggi da fare.

### I momenti della Summer School

- 1. I seminari di approfondimento dell'approccio di comunità:** la dimensione etico-politica - l'apprendimento trasformativo - i processi organizzativi per l'animazione territoriale - le competenze per accompagnare/aiutare/sostenere individui, gruppi, territorio.
- 2. I laboratori immaginativi di avvio di progettualità comunitarie:** ciascun partecipante potrà proporre una idea progettuale su una situazione specifica e confrontarsi con colleghi e consulenti per mettere a fuoco come poter avviare percorsi in un'ottica di comunità.
- 3. I workshop di confronto su esperienze che adottano l'ottica comunitaria e di animazione territoriale:**
  - \* l'aiuto con persone/famiglie in situazione di vulnerabilità/fragilità;
  - \* la promozione dell'autonomia in un centro diurno, gruppo appartamento, centro di aggregazione, comunità educativa...
  - \* lo sviluppo di mutualità e solidarietà nei quartieri e paesi.
- 4. Le serate per fare una summer di comunità:** camminate, aperitivi, momenti conviviali e ricreativi, per ritrovare leggerezza caso mai la si fosse perduta!

**Modalità di partecipazione:** 150 euro (comprende abbonamento annuale alla rivista Animazione Sociale). Per iscriversi (posti limitati) il form online è sul sito [www.animazione sociale.it](http://www.animazione sociale.it), nella sezione dedicata alla Summer School. Per soggiornare verranno offerte indicazioni di posti convenzionati.



Centro Servizio  
Volontariato  
di Padova  
e Rovigo



Comune  
di Padova



# PROGRAMMA

## GIORNO 01

Giovedì 2 settembre

ore 10:00 - 13:00

**Uscire dai servizi,  
animare i territori**

PLENARIA

**Perché questa Summer School**

*Emanuele Alecci, Niccolò Gennaro*

**I diritti: una questione (anche) di comunità**

*Chiara Saraceno*

**Abitare i luoghi nascenti di convivenza**

*Ivo Lizzola*

**Verso nuovi approcci organizzativi**

*Claudia Marabini*

ore 14:30 - 17:30

**Esperimenti di comunità**

LABORATORI

**1. Cooperative di comunità:**

**pratiche di economia**

**che investono sulla vita dei luoghi**

Conduce *Carlo Andorlini*

Esperienze: *Luca Seghedoni, Lorenzo Guerra*

**2. Educare nella comunità:**

**percorsi che intrecciano**

**le risorse dei quartieri**

Conduce *Franco Santamaria*

Esperienze: *Tania Zambon, Francesca Carli,  
Stefano Carbone*

**3. Servizio sociale di comunità:**

**lavorare sui "casi"**

**in un'ottica di territorio**

Conduce *Francesco d'Angella*

Esperienze: *Germana Corradini, Norma Gigliotti*

**4. Riconoscere i mondi migranti**

**come risorsa di comunità**

Conduce *Lucia Bianco*

Esperienze: *Matteo Castellani, Massaeer Diane*

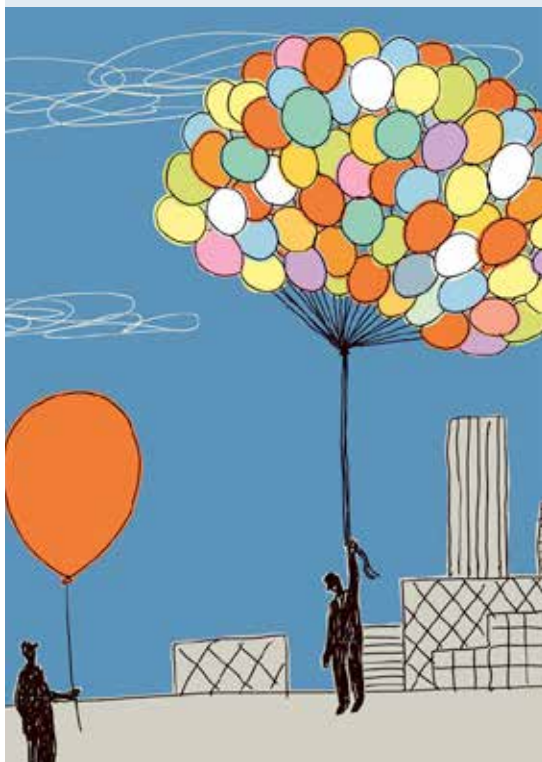

## GIORNO 02

Venerdì 3 settembre

ore 10:00 - 13:00

### Formare le competenze per un approccio di comunità

PLENARIA

#### Come incidere sulle relazioni e sui contesti

*Laura Formenti*

#### Come essere soggetti di cambiamento nella città

*Raffaele Mantegazza*

#### Quali competenze per apprendere nella comunità

*Piergiorgio Reggio*

ore 14:30 - 17:30

### Metodi e processi di comunità

LABORATORI

#### 1. Animare micro reti territoriali: nuove pratiche di tessitura comunitaria

Conduce *Niccolò Gennaro*

Sguardi: *Monica De Luca, Stefano De Stefani*

#### 2. Trasformare le organizzazioni di cura: da erogatori di servizi ad attivatori di processi

Conduce *Roberto Camarlinghi*

Sguardi: *Paola Marcialis, Ruggero Plebani*

#### 3. Apprendere i linguaggi del fare comunità

Conduce *Francesco d'Angella*

Sguardi: *Alessia Conti, Pamela Mastrilli*

#### 4. Costruire mappe dinamiche del territorio

Conduce *Piergiorgio Reggio*

Sguardi: *Stefano Laffi*

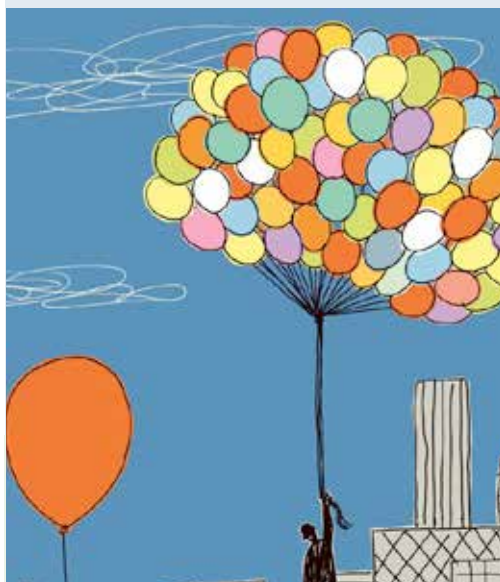

ore 21:00

### Serata Summer

Sabato 4 settembre

## GIORNO 03

ore 10:00 - 13:00

### Inventare organizzazioni di comunità

PLENARIA

#### Servizi e associazioni che apprendono dalla vita dei territori

*Franca Olivetti Manoukian*

#### Organizzazioni che allestiscono la comunità

*Gino Mazzoli*

#### Verso la Costituente del lavoro sociale ed educativo

*Roberto Camarlinghi, Francesco d'Angella*

## Le/gli ospiti della Summer School

**Emanuele Alecci** è presidente del CSV (Centro Servizi Volontariato) di Padova e Rovigo e di Padova Capitale Europea del Volontariato.

**Carlo Andorlini**, esperto di sviluppo locale e innovazione sociale, insegna Disegno e gestione dei servizi sociali all'Università di Firenze.

**Lucia Bianco** è responsabile del progetto Genitori e Figli presso l'Associazione Gruppo Abele di Torino.

**Roberto Camarlinghi**, giornalista, fa parte della direzione di Animazione Sociale.

**Stefano Carbone**, esperto di sviluppo di comunità, segue progetti collegati al lavoro di rete e all'animazione di comunità in quartieri popolari.

**Francesca Carli** è psicologa presso la cooperativa sociale Adelante di Bassano del Grappa (Vi).

**Matteo Castellani** coordina i Centri di accoglienza straordinari per il Consorzio Comunità Brianza.

**Alessia Conti** è presidente di Domna, associazione di promozione sociale e culturale a Padova.

**Germana Corradini** è dirigente del Servizio sociale del Comune di Reggio Emilia.

**Massaer Diane** presidente di Anolf (Associazione Nazionale Oltre Le Frontiere) Venezia, è responsabile dell'Ufficio Immigrazione della CISL.

**Francesco d'Angella**, psicosociologo, fa parte della direzione di Animazione Sociale.

**Monica De Luca**, consulente e formatrice, collabora con la rivista Animazione Sociale.

**Stefano De Stefani** è responsabile del Settore Giovani per la coop. soc. Il Raggio Verde di Rovigo.

**Laura Formenti** è docente di Pedagogia generale e sociale all'Università di Milano Bicocca.

**Niccolò Gennaro** è direttore del CSV (Centro Servizi Volontariato) di Padova e Rovigo.

**Norma Gigliotti** è responsabile area minori presso Consorzio Intercomunale di Servizi (CIdiS) in provincia di Torino.

**Lorenzo Guerra**, presidente del Consorzio Consolida, è vicepresidente dell'impresa sociale Girasole di Lecco.

**Stefano Laffi** è ricercatore sociale presso Codici (Milano), cooperativa di ricerca e intervento sociale.

**Ivo Lizzola** è professore di Pedagogia sociale e di Pedagogia della marginalità e della devianza all'Università degli Studi di Bergamo.

**Raffaele Mantegazza** è docente di Scienze umane e pedagogiche presso il Dipartimento di Medicina e Chirurgia dell'Università di Milano.

**Claudia Marabini** è psicosociologa dello Studio APS (AnalisiPsicoSociologica) di Milano.

**Paola Marcialis**, pedagogista, è direttrice del Centro Studi Riccardo Massa.

**Pamela Mastrilli**, psicologa di comunità, esperta in Photovoice, lavora per la cooperativa sociale Il Sestante di Padova.

**Gino Mazzoli**, psicosociologo dello Studio Praxis di Reggio Emilia, è ricercatore e consulente nel campo del welfare comunitario.

**Franca Olivetti Manoukian**, psicosociologa, è fondatrice dello Studio APS di Milano.

**Ruggero Plebani** è coordinatore degli Uffici di Piano del Distretto di Lecco.

**Piergiorgio Reggio**, docente all'Università Cattolica di Pedagogia sociale e interculturale, è vicepresidente dell'istituto Paulo Freire Italia.

**Franco Santamaria** è docente di Pedagogia della marginalità e della devianza minorile all'Università di Trieste.

**Chiara Saraceno**, sociologa, honorary fellow al Collegio Carlo Alberto di Torino, è tra le più autorevoli studiose di povertà e politiche sociali.

**Luca Seghedoni** è esperto di animazione giovanile e sviluppo di comunità.

**Tania Zambon** è assistente sociale per la coop. soc. Adelante di Bassano del Grappa (Vi).